DOBOS-KŐHIDI
ÜGYVÉDI TÁRSULÁS
▪ BUDAPEST ▪ GYŐR ▪

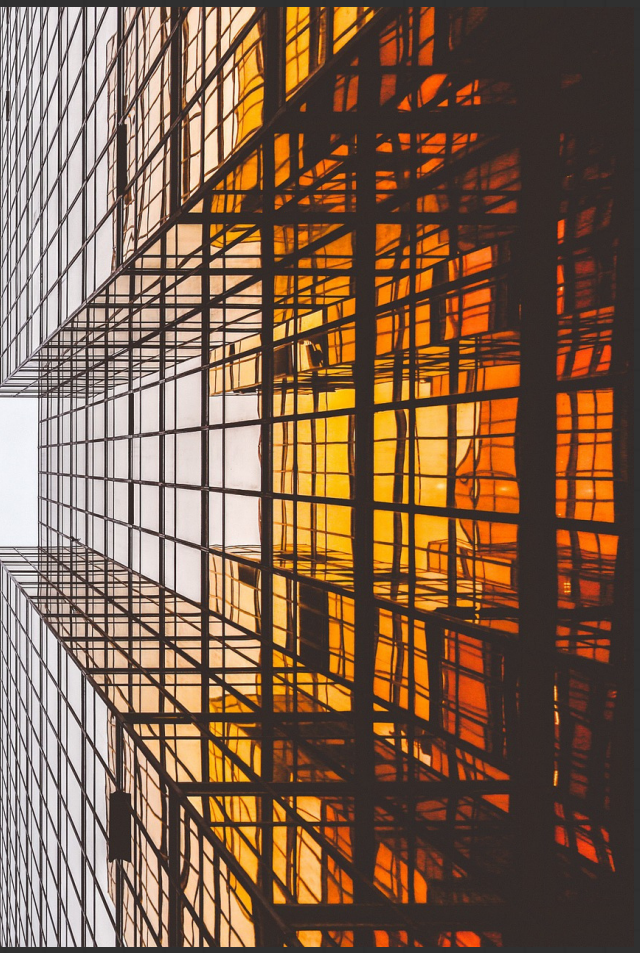

DUE DILIGENCE

LEGAL COMPLIANCE

CONTRACT MANAGEMENT

TOVÁBBI GAZDASÁGI JOGI SZOLGÁLTATÁSOK

ESETI CÉGJOGI KÉPVISELET

Ügyvédi Társulásunk célja, hogy átfogó gazdasági jogi szolgáltatást nyújtson a Budapest - Győr - Bécs tengelyen, illetve e városok vonzáskörzetében működő cégek részére.

Az ügyvédi társulás számokban:

- Több, mint 15 év munkatapasztalat,
- 11 év jogi oktatási és jogi kutatási tapasztalat,
- 8 együttműködő partner.

Amennyiben úgy gondolja, hogy vállalkozása jogi ügyeinek menedzselését egy professzionálisan működő, a XXI. századi igényeknek teljes körűen megfelelő jogi teamre bízná, keressen minket bizalommal.

CÉGEK JOGI ÁTVILÁGÍTÁSA

Legal Due Diligence

A cégek jogi átvilágítása komplex munkafolyamat, amely során a jogi tudás mellett elengedhetetlen fontosságú a céges belső folyamatok megértése. Különösen átalakulási és akvicizíciós folyamatok előtt javasolt teljes körű jogi átvilágítást végezni.

A jogi átvilágításokat alap, teljes és prémium csomagokra osztottuk, de kérés esetén egyedi ajánlatot is tudunk adni.

CÉGEK FOLYAMATOS KÉPVISELETE ÉS JOGI MEGFELELELŐSÉG BIZTOSÍTÁSA

Compliance

Cégek teljes körű jogi képviseletének és az állandó jogi megfelelőség (napi jogi ügyvitel) biztosításának munkadíja függ az alkalmazottak létszámától, a működési területtől és a polgári peres eljárások várható számától. Ügyvédi társulásunk alkalmas a fenti feladatok ellátására, jogtanácsos (in-house lawyer) hiányában akár fix heti konzultációs időpont biztosításával a vállalat székhelyén vagy telephelyén, de akár a cégnél működő jogtanácsossal, az ő tevékenységét kiegészítve is.

CÉGEK KÉPVISELETE EGYEDI ÜGYEKBEN

A perek sokszor a gazdasági életben felmerülő jogviták lezárásának elengedhetetlen eszközei. A gazdasági élet gyors, a perek azonban lassúak… Ezért ügyvédi társulásunk arra törekszik, hogy a vitás ügyeket még perfelvételi szak előtt sikeresen lezárja.

Amennyiben a per elkerülhetetlen vagy már folyamatban van, úgy akár egyetlen perre is szerződhet velünk, társulásunk a specializáció és a kooperáció előnyeit ötvözve hatékonyan képes képviselni cégét az adott ügyben.

DOBOS-KŐHIDI
ÜGYVÉDI TÁRSULÁS
▪ BUDAPEST ▪ GYŐR ▪

VEZETŐ PARTNEREK

dr. Kőhidi Ákos PhD. ügyvéd

Szakterületek: Polgári jog (gazdasági élet szerződései és kártérítési jog), szellemi tulajdon, fogyasztóvédelmi jog

2007-ben szerzett jogi diplomát summa cum laude minősítéssel, 2012-ben pedig PhD fokozatot szintén summa cum laude minősítéssel. 2007 óta a győri Széchenyi István Egyetem DFK Polgári Jogi és Polgári Eljárásjogi Tanszékének munkatársa, 2017 óta egyetemi docens. 2015-től tagja a Szerzői Jogi Szakértő Testületnek. A szakvizsga megszerzése után 2014 és 2015 között Budapesten alkalmazott ügyvéd, jelenleg Győrben ügyvéd.

dr. Dobos István LL.M ügyvéd

Szakterületek: Polgári perek, társasági és cégjog, építési jog, startup jog

Jogi diplomája és szakvizsgája mellett posztgraduális képzés keretében 2012-ben Európa-jogi szakjogászi oklevelet szerzett az Eötvös Lóránd Tudományegyetem Állam- és Jogtudományi Karán. Szakmai tapasztalatait Bécsben egy nemzetközi ügyvédi iroda munkatársaként, továbbá Budapesten és Győrben nemzetközi ügyfélkörrel rendelkező ügyvédi irodákban szerezte. Diplomájának megszerzését követően évekig gazdasági jogot oktatott a Széchenyi István Egyetem Állam- és Jogtudományi Karán.

Referenciáink

TABAK TEAM

dm
ITT VAGYOK ÖNMAGAM
ITT VÁSÁROLOK

PLASTIC
Hungary Kft.

MDKSZ

INOX THERM

granaagro

Buda: 1026 Budapest, Szilágyi Erzsébet fasor 43/A.

Pest: 1132 Budapest, Váci út 18. - Westpoint Office Center

Győr: 9022 Győr, Bajcsy-Zsilinszky út 54.

+36 30 308 81 51
+36 30 586 61 62

doboskohidi.eu
office@doboskohidi.eu